Mon nouveau projet

SURFACE TOTALE : 74.58 m² • **SURFACE HABITABLE :** 74.58 m²

SURFACE TOTALE : 74.58 m² • **SURFACE HABITABLE :** 74.58 m²

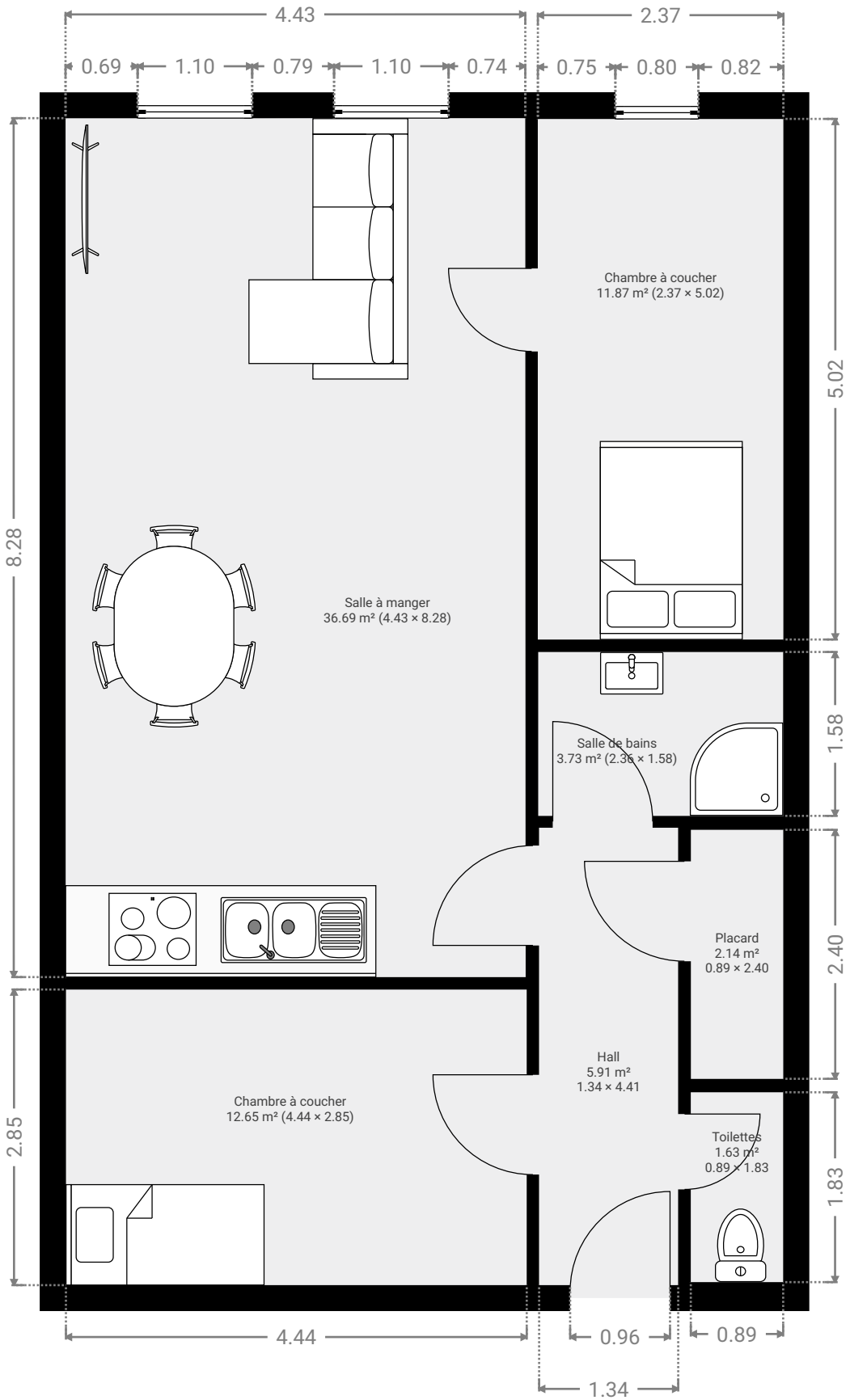

CE PLAN EST FOURNI EN L'ETAT SANS GARANTIE D'AUCUNE SORTE. SENSOPIA N'ACCORDE AUCUNE GARANTIE, Y COMPRIS, SANS S'Y LIMITER, DES GARANTIES QUANT À LA QUALITE ET À LA PRÉCISION DES DIMENSIONS.

0.0 0.5 1.0 1.5 2.0 2.5m

1:59